# TRANSMISSION

## Guidage rail patins à billes ou à rouleaux

Précis, robuste, sans frottement.
Pour tous les mouvements linéaires.

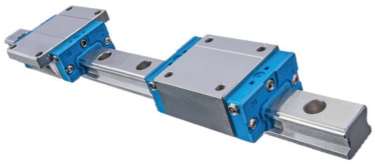

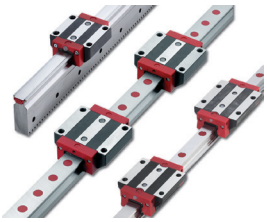

## Vis à billes

Vis sur plan.
Diamètre 3 à 100mm.
Pour tous types d'écrous.

## Douilles à billes, arbres de précision, paliers supports

Acier ou Inox.
Interchangeables.

## Courroie synchrone

Toute courroie synchrone, polyuréthane,
caoutchouc du pas de 2mm au pas de 20mm.
Découpe à la largeur souhaitée

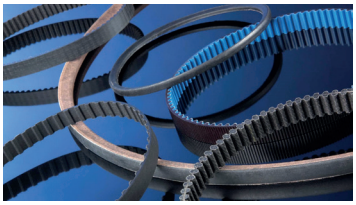

## Mallette de montage IFTSET33

Malette de montage à froid des roulements, manchons, bagues de serrage, joints d'étanchéité, pignons ou poulies.
Livrée en coffret comprenant 33 douilles de frappe, 3 tubes percuteurs et 1 marteau spécial antirebond.
Calibrée pour environ 400 roulements d

**Réf. fournisseur :** TOOLIFTSET33
**Code :** 819730

**359,00€HT**

## Chauffe roulement

**Appareil de chauffage par induction.**
**Pour un montage efficace en toute sécurité.**

**Réf. fournisseur :** SMARTTEMPSINDUCTIONH
**Code :** 2449692

**1 950,00€HT**

## Mousse Strasonic alvéolée masse lourde

Complexe 50 mm de mousse phonique d'absorption PU Ether alvéolé, masse lourde 5 kg/m², (± 6 mm) 3 mm de mousse ressort.
Dimension : 700 x 500 mm de large, en version adhésive (réf 841001/50) ou non (réf 841000).
Températures d'utilisation : - 25°C à + 110°C.

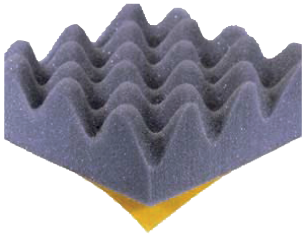

| Code | Réf | Prix € HT |
|---|---|---|
| W167977 | 841000 | 22,00 |
| W214729 | 841001/50 | 60,00 |

## Feuille caoutchouc SRF01 1 pli

Souple.Température maxi +70°C
Largeur : 1400mm - Prix au M².

| Code | épais. | Prix € HT |
|---|---|---|
| W023729 | 2 | 33,40 |
| W023731 | 4 | 52,50 |
| W023733 | 6 | 75,00 |
| W023737 | 8 | 122,00 |
| W023738 | 10 | 152,50 |

## Feuille caoutchouc SFR01

Résistant au déchirement.
Souple.Température maxi +70°C
Largeur : 1400mm - Prix au M².

| Code | épais. | Prix € HT |
|---|---|---|
| W023652 | 2 | 78,00 |
| W023654 | 4 | 47,40 |
| W023656 | 6 | 70,70 |
| W023657 | 8 | 94,50 |
| W023658 | 10 | 117,00 |

## Feuille caoutchouc striée

**Non glissant. Épaisseur : 3mm - Longueur 10M - Largeur 1400mm,**
**Prix au M².**

**Réf. fournisseur :** CHECKER
**Code :** 719699

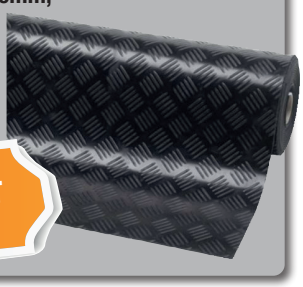

**48,20€HT**